

# classic con brio

14. Osnabrücker Musikfestival 2010

## „Liebe und Leidenschaft“ zum 200. Geburtsjahr von Robert Schumann und Frédéric Chopin



Hubert Buchberger  
Violine



Vladimir Mendelsohn  
Viola



David Cohen  
Violoncello



Blanca Gleisner  
Oboe



Polina Leschenko  
Klavier

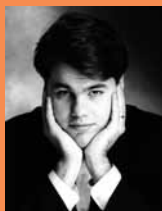

Henri Sigfridsson  
Klavier



Carsten Zündorf  
Orgel



Trio Monte

1

### Eröffnungskonzert, Freitag, 16. April, 20.00 Uhr

Eröffnungskonzert mit freundlicher Unterstützung der Sparkasse Osnabrück  
OsnabrückHalle – Kongressaal, Schlosswall 1-9, Osnabrück  
Mozart, C. Schumann, R. Schumann, Chopin  
Preise: 18 € / 15 € \* inkl. Sektempfang in der Pause  
GiroLive-Kunden erhalten 50 Prozent Ermäßigung durch Vorzeigen der GiroLive-Kundenkarte in Verbindung mit einem gültigen Personalausweis an der Abendkasse.

2

### Samstag, 17. April, 18.00 Uhr

Schlosskapelle, Gut Sutthausen  
C. Schumann, Klughardt, Piazzola, Dvořák  
Preise: 15 € / 12 € \* inkl. Sektempfang

3

### Samstag, 17. April, 18.15 Uhr

Kirche St. Marien, An der Marienkirche 6, Osnabrück  
Wochenschlussgottesdienst mit musikalischem Beitrag der Künstler des Festivals

4

### Samstag, 17. April, ab 20.30 Uhr

Gemeindehaus St. Marien, An der Marienkirche 11, Osnabrück  
Mitveranstalter: Musik an St. Marien  
Chamber Jam, ein Kammermusikabend voller Leidenschaft und Feuer unter künstlerischer Leitung von Priya Mitchell und Daniel Rowland mit dem weltberühmten Bandoneonisten Marcelo Nisinman, u.a. mit Werken von Piazzola.  
Preise: 18 € inkl. ein Getränk und Häppchen

5

### Sonntag, 18. April, 11.30 Uhr

Familienkonzert im Osnabrücker Turnerbund von 1876 e.V.  
Obere Martinistr. 50, 49078 Osnabrück  
Vivaldi, Mozart, Chopin, Schumann, Villalobos, Piazzola  
Familienkarte 10 €, Einzelkarte 5 €

6

### Sonntag, 18. April, 20.00 Uhr

Konzert mit freundlicher Unterstützung der Schüchtermann Schiller'sche Kliniken im medicos, Gesundheits- und Rehabilitationszentrum, Weidenstrasse 2-4, Osnabrück  
Vivaldi, Chopin, Dvořák, Piazzola  
Preise: 18 € / 15 € \* inkl. Sektempfang in der Pause

7

### Montag, 19. April, 19.30 Uhr

Alte Stadthalle Melle  
Beethoven, Poulenc, Schumann, Piazzola  
Preise: 18 € / 15 € \* inkl. ein Cocktail

8

### Mittwoch, 21. April, 20.00 Uhr

Konzert mit freundlicher Unterstützung der Werner Egerland Stiftung  
OsnabrückHalle - Kongressaal, Schlosswall 1-9, Osnabrück  
J. Haydn, R. Schumann, Chopin, Villalobos  
Preise: 18 € / 15 € \*

9

### Donnerstag, 22. April, 19.30 Uhr

Ev. St. Laurentiuskirche, Schledehausen/Bissendorf, Parkstrasse 3  
Mitveranstalter: KuBiss, Kulturverein Bissendorf e.V.  
Mozart, Chopin, R. Schumann  
Preise: 15 € / 12 € \*

10

### Freitag, 23. April, 19.00 Uhr

Konzert mit freundlicher Unterstützung des Landschaftsverbands  
Osnabrücker Land e.V., Schloss Iburg, Rittersaal Bad Iburg  
Chopin, R. Schumann, Brahms  
Preise: 15 € / 12 € \*

11

### Freitag, 23. April, 21.30 Uhr, Late Night Concert

mit Werken des 20. und 21. Jahrhunderts mit freundlicher Unterstützung der Felix Schoeller Holding  
Gemeindehaus St. Marien, An der Marienkirche 11, Osnabrück  
Mitveranstalter: Musik an St. Marien  
Preis: 15 € inkl. ein Getränk und Häppchen

12

### Samstag, 24. April, 18.00 Uhr

Gala-Konzert im Rahmen der Landesgartenschau Bad Essen 2010  
Schloss Ippenburg, Gobelinsaal  
Chopin, R. Schumann, Schostakowitch  
Preis: 28 € incl. Sektempfang in der Pause  
Mit der Eintrittskarte dürfen die Konzertbesucher das Gartenschau-Gelände ab 17.00 Uhr betreten.



Priya Mitchell  
Violine



Daniel Rowland  
Violine



Maria Kliegel  
Violoncello



Ying Lai Green  
Kontrabass



Catalina Bertucci  
Sopran



Alfredo Perl  
Klavier



Marcelo Nisinman  
Bandoneon



Meta4 Quartett

\* nummeriert / unnummeriert